

Instrumento de Evaluación Final de Formación Ciudadana para 8° año de Educación Básica

Nombre:

Curso: Fecha:

- Para responder la Evaluación Final cuentas con un tiempo estimado de 90 Minutos.
- Cada pregunta de selección múltiple cuenta con cuatro opciones de respuesta, de las cuales solo una de ellas es la alternativa correcta.
- Las preguntas abiertas se deben responder, escribiendo legiblemente en las líneas correspondientes.
- Antes de seleccionar tu respuesta, lee con detención los enunciados y textos y rellena el círculo con la alternativa que consideres correcta.

1. Selecciona la alternativa que explica la influencia positiva de la tecnología en el desarrollo de los países.
 - A. Ha disminuido la distancia comunicativa entre los diferentes países.
 - B. Ha favorecido al desarrollo de las tradiciones locales.
 - C. Ha aumentado la convivencia familiar.
 - D. Ha disminuido el desarrollo de la industria local.

2. Analiza la imagen y juzga qué problemáticas generaría en la sociedad no respetar los derechos humanos. Fundamenta tu respuesta.



Fuente: <http://espejo-ludico.blogspot.com/2011/10/los-derechos-humanos.html>

3. Analiza las imágenes y selecciona la alternativa que representa una situación que respeta la libertad de expresión de los Derechos Humanos.

A.



Fuente: <http://goo.gl/ijW4m>

B.



Fuente: <http://goo.gl/P9iLn>

C.



Fuente: <http://depsicologia.com/principales-mecanismos-de-defensa/>

D.

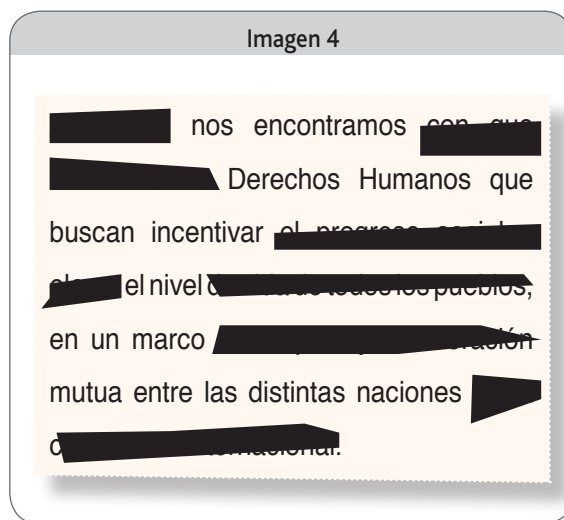

4. Evalúa el comic, planteando un problema social y su propuesta de solución.



Fuente: <http://goo.gl/AKij6>

Problema Social	Propuesta de Solución

5. Actualmente Chile posee una gran cantidad de hidroeléctricas, que se caracterizan porque:

- A. Aprovechan la energía de los cauces naturales de agua.
- B. Sirven para generar luz y gas.
- C. Solo se encuentran en la zona norte de nuestro país.
- D. Son ajenas a los cambios climáticos.

6. ¿Cuál de las siguientes alternativas corresponde al sistema de gobierno de Monarquía absoluta, de los siglos XVI al XVIII (Un ejemplo de esta forma de gobierno es el Rey Luis XIV "El Estado soy yo")
- A. Al morir un rey es la sociedad quien determina quién poseerá el cargo.
 - B. La Sociedad puede participar a través de diferentes canales.
 - C. Los asesores del Rey son escogidos democráticamente.
 - D. El Rey concentra la totalidad de las decisiones al interior del territorio.
7. La marginalidad social es un problema en países con un amplio crecimiento económico como en Chile, porque:
- A. Existe diferencia en el campo laboral entre hombres y mujeres.
 - B. La salud pública y privada favorece la atención de la población más vulnerable.
 - C. No existe una repartición equitativa de los beneficios del desarrollo económico.
 - D. El sueldo mínimo garantiza una buena calidad de vida.
8. En la democracia directa las decisiones son tomadas directamente por los miembros del pueblo con derecho a voto y en la democracia representativa las decisiones son tomadas por:
- A. Los ciudadanos elegidos por el pueblo.
 - B. El Presidente de la República.
 - C. Los Partidos Políticos.
 - D. Los empresarios.

9. Analiza la imagen relacionada con el mal estado de las calles y selecciona la alternativa que mejor te represente para solucionar este problema.



Fuente:<http://tested-cars.blogspot.com/2012/10/las-carreteras-espanolas-una-asignatura.html>

- A. Solicitar a la junta de vecinos que considere en su acta de reunión el problema.
- B. Gestionar la realización de las actividades culturales y deportivas para generar recursos.
- C. Considerar que no es tu problema, por lo tanto los adultos deben solucionarlo.
- D. Recolectar firmas de la comunidad para gestionar ante la municipalidad la repavimentación.

10. Eres parte de un grupo cultural que organizará un Festival de Cine, cuyo tema es "el bullying escolar". Explica un elemento del bullying que se deberían considerar en la selección de las películas.

11 Evalúa la imagen y selecciona la alternativa que mejor la represente:



Fuente: <http://valeverbal.blogspot.com/2012/01/si-esto-no-es-discriminacion-que-es.html>

- A. No al Bullying.
- B. No al maltrato de la mujer.
- C. No Más discriminación.
- D. No a la indiferencia.

12. Analiza la imagen y selecciona la alternativa que mejor represente el sistema político:

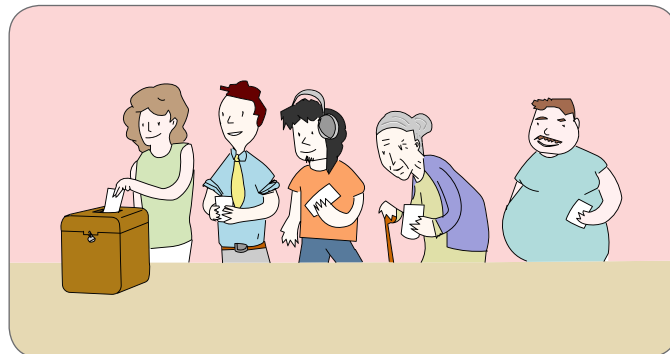

- A. Anárquico.
- B. Democrático.
- C. Monárquico.
- D. Totalitario.